VIVIANE HAMM

SCHAUSPIELERIN, NACHWUCHSSCHAUSPIELERIN, JUNGE TALENTE, TÄNZERIN

AGENTURFREHSE

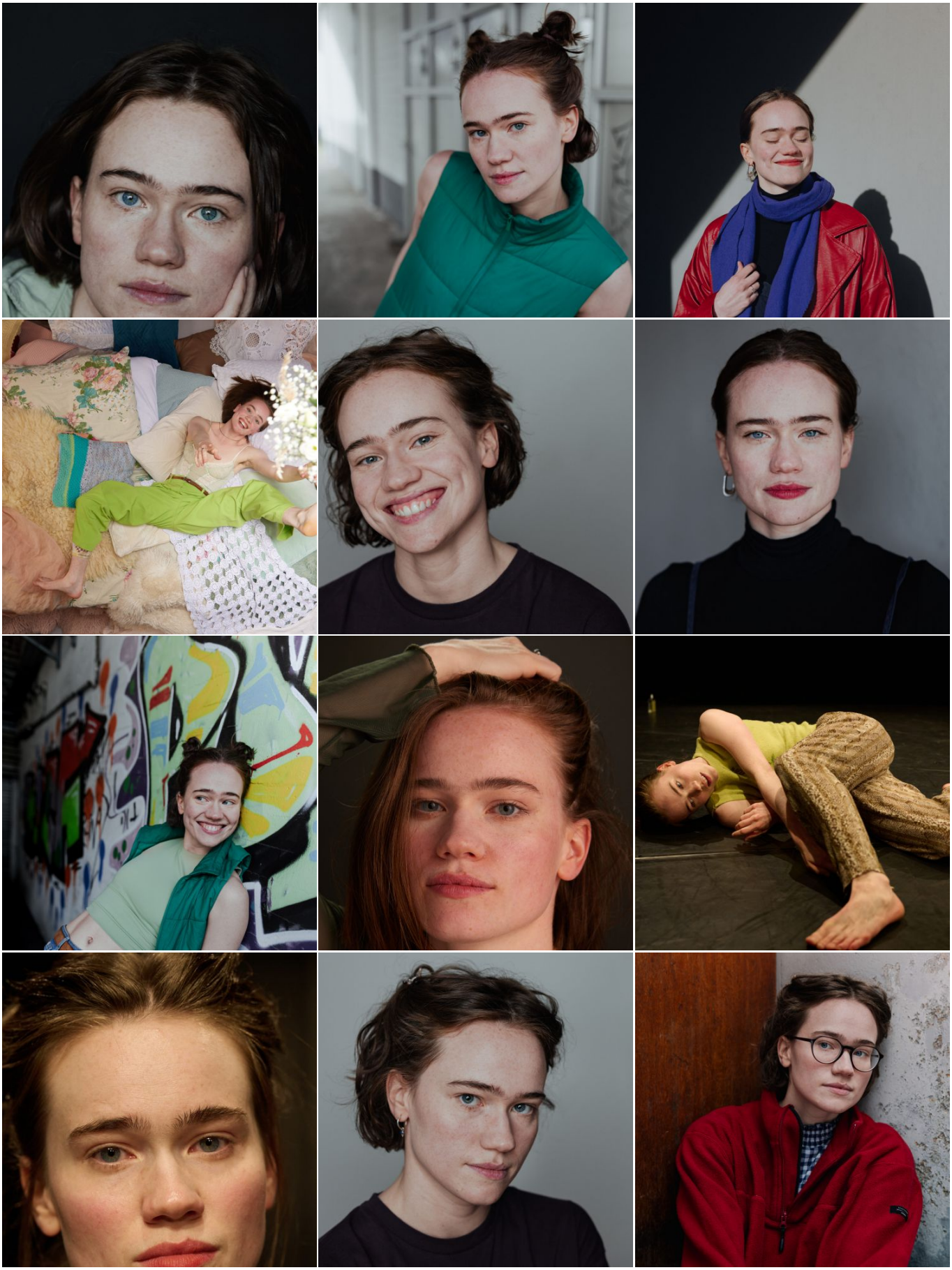

Basisdaten

Nationalität	Deutsch
Geburtsjahr	1999
Geburtsort	Würzburg
Spielalter	23 - 31
1. Wohnsitz in	Nordrhein-Westfalen
Wohnort	Würzburg, Bern
Wohnmöglichkeiten	Essen
Haarfarbe	Braun
Haarlänge	Mittel
Augenfarbe	Bernsteinfarben
Statur	Schlank
Größe	166 cm
Gewicht	54 kg
Konfektion	S
Sprachen	Deutsch ★★★, Englisch ★★★, Französisch ★★
Stimmlage	Alt (Contralto)
Sport	Akrobatik ★★, Fechten (Bühne) ★★, Gerätturnen ★★, Wushu ★★★
Tanz	Ausdruckstanz ★★★, Bewegungstanz ★★★, Improvisation ★★★, Ballett ★★
Führerschein	Klasse B (Pkw)
Dialekte	Fränkisch, Hamburgisch
Gesang	Musical ★★
Instrument	Violine ★★, Klavier ★
Spezielle Kenntnisse	Clown ★★, Maskenspiel ★★★

Film, TV & Kino

Jahr	Titel	Rolle	Regie	Sender / Produktion
2025	Alles Gut (AT)	Hannah	Jelena Pavlovic	Ausbildungsproduktion, ZHdK Zürich
2024	Traben	Francesca	Felicia Paltrinieri	Ausbildungsproduktion, FH Dortmund
2023	Plötzlicher Erstickungstod	Lore	Elena Ubrig	Ausbildungsproduktion, KHM Köln
2023	Liberatio	Roxy	Rebecca Jahn, Noah Nottebohm	Ausbildungsproduktion, FH Dortmund
2021	Die Spielerinnen	Schauspielerin	Ines Peyser-Kreis	Experimentalfilm, HFF München

2019-2021	iam. josephina	Josephina Heller	Paul Kühn, Philippe Matic-Arnauld des Lions	funk, ARD

Theater

Jahr(e)	Stück	Rolle	Regie	Theater
2024	Herdengeflüster	Tänzerin & Choreografin	Unbaked Collective	Tour, u.a. FFT Düsseldorf & Ruhrfestspiele Recklinghausen
2023	Livi and the Hairs (Musical)	Livi	Belendjwa Peter	Folkwang Universität der Künste
2022	Habitat	Tänzerin	Doris Uhlich	Schauspiel Köln
2022	Infantin der Bandwürmer	Tochter	Amelie von Godin	Hochschule der Künste Ernst Busch
2016	Idomeneo	Elevin	Stefan Suschke	Mainfranken Theater Würzburg

Ausbildung

Jahr(e)	Ausbildungsfach	Ausbildungsstätte	Dozent(en)
2026	Motion Capture	Hochschule der Künste Bern	Corinne Soland
2025-2026	Master Acting for Screen and Digital Media	Hochschule der Künste Bern	Kai Ivo Baulitz, Nora Fingscheidt u.a.
2025	Source Tuning Workshop	Hochschule der Künste Bern	Jens Roth
2021-2025	Schauspielausbildung	Folkwang Universität der Künste	Thomas Stich, Mu-Yi Kuo, Elisa Hoffmann u.a.
2017-2019	Bühnentanzausbildung	IWANSON Schule für zeitgenössischen Tanz, München	Jessica Iwanson, Johannes Härtl u.a.

Links

Filmmakers | Schauspielervideos
Instagram

AGENTURFREHSE
Schauspielagentur München

Tanja Frehse · Agentur FREHSE
Annafeldstr. 4 · 86919 Utting am Ammersee
Tel: +49 173 377 27 54 · anfrage@agenturfrehse.com

Stand: 24.11.2026